



園からのお知らせ



ご入園・ご進級おめでとうございます

暖かな春の陽気と共に新しい風が吹き、新年度が始まりました。今年度は27名の新入園児を迎え、進級児97名、計124名でスタートです。ひとつお兄さんお姉さんになりちょっと得意げな顔をしている可愛い子どもたちですが、新年度の始まりの4月は、新入園の子どもたちは初めての環境に戸惑ったり、心身の疲れから体調を崩しやすくなったりすることがあるかと思えます。また、進級した子どもたちも、新しい環境への期待と不安から、これまでと変わった様子が見られることがあるかもしれません。ご心配なことや気になること、分からないことなどありましたら、担任やそばにおります職員までお知らせ下さい。そして保育園では、子どもたちの様子を少しでも保護者の方に知っていただけるよう、毎日の子どもたちの様子を、連絡帳、保育園玄関に設置のあるテレビモニター、園ホームページにあります“本日の保育内容”にてお伝えしています。また、毎月末には、園全体の情報を記載した“園からのお知らせ”、クラスの取り組みや様子が分かる“クラスだより”を入れた園だよりを配布します。その他、園だよりには“保健だより”“給食だより”“献立”が入っています。園だよりはホームページにていつでも読むことができますので、直接お迎えに来ることができない時などにご活用ください。また、昨年度まで園だよりといっしょに配布していました“年間行事予定”と“月の行事予定”は、アプリの拡充を行い、今年度より『さくら days(アプリ)』内のカレンダー機能に移行し利便性を高めていきます。こちらをご確認いただき、ぜひご活用いただければと思います。

城山保育園では「一人一人を大切に、生きる力を培う保育」に取り組み、保護者の方に「安心して子育て支援環境」を提供し、稲城市における「子育て支援の提供拠点オンリーワン」を目指しています。そして、「やる気いっぱい元気な子」「ほほえみ輝くやさしい子」「力を合わせてがんばる子」の目標に向かって、すべての子どもたちが毎日充実した園生活を送り、たくさんの笑顔に見守られながら健やかに成長していけるよう、職員一同、保育に努めてまいります。そして今年度は、夏頃より2か年計画で改築工事が始まります。詳細が告示できるようになりましたらお知らせいたしますが、保護者の皆様には、ご理解とご協力の程よろしく願いいたします。

園長 川村 恵美

* 保育目標 *

♪今月の歌♪ (乳児組)『ちゅうりっぷ』 (幼児組)『ことりのうた』

ひよこ組 (0歳児)	あひる組 (1歳児)	ぺんぎん組 (2歳児)
<ul style="list-style-type: none"> 一人ひとりの生活リズムを大切に、家庭的な環境の中で安心して過ごす。 春の暖かさの中で、保育者と一緒に心地よく過ごす。 	<ul style="list-style-type: none"> 新しい環境や保育者に慣れ、安心して過ごす。 保育者と一緒に好きな玩具を見つけ、楽しみながら信頼関係を築く。 	<ul style="list-style-type: none"> 自分の物の位置や玩具の場所を保育者と確認し、環境に親しむ。 保育者と一緒に好きな遊びや玩具を見つけて楽しむ。
ねこ組 (3歳児)	とら組 (4歳児)	らいおん組 (5歳児)
<ul style="list-style-type: none"> 新しい環境や担任に慣れ、安心して過ごす。 身近な春の自然に触れて遊ぶことを楽しむ。 	<ul style="list-style-type: none"> 生活の流れを知り、身の回りのことを自分で行おうとする。 春の自然に触れながら、体を動かして遊ぶことを楽しむ。 	<ul style="list-style-type: none"> 新しい環境や、年長組になった喜びを感じ、期待感を持って過ごしてみようとする。 春の自然と親しみながら、戸外でのびのびと遊ぶ。

【職員配置について】

*認可定員130名 受入定員133名

クラス名	ひよこ	あひる	ぺんぎん	ねこ	とら	らいおん
年齢	0歳児	1歳児	2歳児	3歳児	4歳児	5歳児
年齢区分	3号認定			2号認定		
認可定員	9名	20名	26名	25名	25名	25名
受入定員	9名	20名	26名	26名	26名	26名
基準職員配置	3:1	6:1	6:1	15:1	30:1	30:1
職員配置	3名	4名	4名	2名	1名+α	1名+α

【体育指導】

ねこ・とら・らいおん組参加で、クラスごとに毎月2回・水曜日に行います。

指導員は、船橋友弥先生です。

課外教室スキルアップスポーツクラブ・サッカークラブは、土曜日に園庭または遊戯室にて行います。対象児は、3・4・5歳児・児童で希望の方になります。指導員は、船橋友弥先生です。詳細につきましては、後日おたよりが配布されますのでご覧ください。

【造形指導】

とら・らいおん組参加で、クラスごとに毎月1回・木曜日に行います。

指導員は、井上睦代先生です。

課外教室カワイ造形教室は、土曜日（毎月2回又は1回）らいおん組保育室にて行います。

対象児は、4・5歳児・児童で希望の方になります。指導員は、井上睦代先生です。

詳細につきましては、後日玄関カウンターにチラシを置きますのでご覧ください。

【カラー帽子】

新クラスカラーのカラー帽子は、4月1日より使用いたします。名前は内側の表示欄にファーストネームのみ職員が記載します。週末持ち帰りますのでお洗濯をお願いいたします。

今年度のクラスカラーは・・・



- ★ひよこ組 (0歳児): ピンク色
- ★あひる組 (1歳児): 黄色
- ★ぺんぎん組 (2歳児): オレンジ色
- ★ねこ組 (3歳児): 水色
- ★とら組 (4歳児): むらさき色
- ★らいおん組 (5歳児): 緑色

【城山保育園ホームページについて】

URL : <http://www.aobakai.or.jp/>です。

様々な情報をできる限り提供しています。是非ご覧ください。『園だより』や『行事予定』、幼児組の『本日の保育内容』など毎日更新しているページもあります。

『保護者向けのパスワードページ』のパスワードは、



【さくら days (アプリ) への移行についてのお知らせ】

◎給食費・延長保育料の請求書について

4月から給食費(3~5歳児)と延長保育料の請求は、紙での請求書を廃止しアプリ内の「その他→請求情報」よりご確認くださいようになります。

◎行事予定表について

毎月園だよりと一緒に配布していた行事予定ですが、アプリ内の「カレンダー」をご確認ください。4・5月は行事予定表を配布しますが、6月からはアプリのみになります。

◎身体測定について

毎月行っている身体測定ですが、4月からはアプリ内の「その他→身体測定」でお知らせします。

*新たな取り組みとなり、ご不便をおかけすることもあるかもしれませんが、ご理解のほどよろしくお願いいたします。

【給食費について】

新入園児(3~5歳児)と新ねこ組の方は、4・5月分の給食費を5月7日(火)に指定口座より引き落としさせていただきます。2か月分の12,000円の引き落としになりますのでよろしくお願いいたします。新とら・新らいおん組は、通常通り4月分の給食費を4月4日(木)に6,000円の引き落としをさせていただきます。よろしくお願いいたします。5月以降の引き落としは、以下の通りになります。

5月分	5月7日(火)
6月分	6月4日(火)
7月分	7月4日(木)
8月分	8月5日(月)
9月分	9月4日(水)



【乳児組写真紹介について】

子どもたちとの会話で、「今日は〇〇ちゃんと遊んだよ。」とお友だちのお話も出てくると思います。保護者の方にもクラスのお友だちのお名前を知って頂きたいと思い、乳児クラス内においてお友だちの名前と写真を掲載して紹介したいと思います。

当園の個人情報保護方針の趣旨をご理解いただくとともに、第三者への提供やSNSの投稿を行わないようにしてください。ご理解とご協力をよろしくお願い致します。



【駐車場について】

・園の駐車場は、登録カードが発行されたご家庭(47世帯)のみご利用いただけます。

駐車の際は、駐車カードを常にフロントガラスに掲示してください。うさぎさん公園側からの左折入庫のご協力をお願いいたします。(限られた台数の為に駐車時間目安10分でお願いいたします。)路上駐停車はご遠慮ください。(行事・保育参加・懇談会等は車でのお来園はできません。)

・業者による納品が9:00から開始となりますので、駐車場の利用は9:00までとさせていただきます。

・駐車場待ち列がある場合は、お手数ですが園までご連絡下さい。園内放送や声掛けなどを行いますので、ご協力をお願いします。

・登降園についてのお願いです。お子さんのみで駐車場や歩道を歩くことは大変危険です。特に駐車場において、お子さんの飛び出しがあった報告を受けています。駐車場内での事故を防ぐためにも保護者の方は必ずお子さんと手をつないで登降園してください。

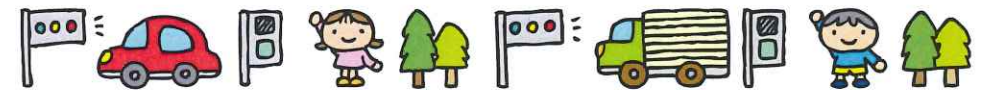

【防犯対策】

・防犯対策の為、進級・入園の際にお配りしたネームプレートは送迎の際、毎日必ず首から下げてください。裏面には、園の緊急用携帯番号や園児の避難場所などが記載されていますのでご確認ください。ネームプレートを忘れてしまった場合は、身分証の提示をお願いしております。(身分証がない場合は、お子さまの生年月日を確認しております。)新職員もおりますので、全職員が確実にお子さんを保護者の方に引き渡す為にもご協力をお願いいたします。また、園行事出席の際も必ず身につけていただけます様よろしくお願い致します。

・電話連絡やインターフォンでのやりとりの際には、きょうだい全員のクラス名とフルネーム、続柄をお伝えください。不審者や防犯対策にもなりますのでご協力をお願いいたします。

【個人情報の取り扱いについてのお願い】

- ・運動会、発表会等の公開する行事において保護者が記録するビデオ・写真等については、当園の個人情報保護方針の趣旨をご理解いただくと共に、むやみに第三者への提供・ソーシャルメディアへの投稿を行わないで下さい。また、それらの写真・映像等の取扱いは個人の責任において慎重に取扱い願います。
- ・園舎内外での他児のカメラ・ビデオの撮影は、公開する行事以外はご遠慮下さい。

【プライバシーポリシー】

城山保育園（以下「当園」といいます）はプライバシー・個人情報（以下「個人情報」といいます）の保護を重要な課題と考え、ネットワーク社会における責務を果たしてまいります。また、保育事業を通じて取り扱う園児の個人情報、関連する保護者の個人情報ならびに当園職員の個人情報それぞれの保護を重大な社会的責任と認識し、個人の権利の保護、個人情報に関する法規制を遵守し、個人情報マネジメントシステムの構築及び継続的改善にむけて全職員を挙げて取り組むことを宣言します。

※詳しくは、玄関カウンターに設置してあります令和6年度「園のしおり」をご覧ください。

【令和6年度 園のしおり変更箇所のお知らせ】

※お手元にあります、園のしおりをご確認ください。

（登降園について）

- ・送迎に付き添いの未就学児以外の兄姉の方は、玄関内でお待ちください。

（準備物の案内）

- ・手拭きタオルの使用はなくなりました。
- ・水筒は、必ずカバーを付けてください。

（プライバシーポリシー）

追加

- ・当園では、個人情報を、園児・児童等に対する保育・教育的効果を高める為、園児・児童等の適切な管理をする為、園児・児童等の健康管理の為、必要時のご連絡のため、その他正当な目的の為に使用します。

また保育所保育指針に基づき、子どもに関する情報共有に関して、保育所に入所している子どもの就学に際し、市町村の支援の下に、子どもの育ちを支えるための資料（保育所児童保育要録）を保育所から小学校へ送付します。

当園は個人情報を、保護者の同意なく上記利用目的以外には利用いたしません。但し、次の場合は除きます。

- ・個人情報の第三者への非開示

入学先小学校への必要な情報の提供、転園先保育園・幼稚園等への必要な情報提供。

（防災と安全管理）※防災訓練計画から安全計画に変更しています。

～安全計画について～

- ・児童福祉施設の設備運営基準等の一部を改正する省令が令和5年4月1日より施行していることに伴い、各施設において安全計画の策定が義務付けとなっています。安全計画に基づいてより安全な保育を行っていきたいと思います。



【登降園のお願い】

【玄関扉の「自動ドア開閉システム」「タッチパネルシステム」について】

登降園の際、お子さんと一緒に出入りしてください。タッチパネルは保護者の方が責任をもってお願いいたします。お帰りの際の自動ドアボタン・門扉解除ボタンは、故障の原因や不審者侵入を防いだりする為、必ず保護者の方が押してください。保護者の方と園でルールの大切さを伝えていきましょう。（カードを忘れた方・お持ちでない方は、インターフォンで職員にお知らせください。）また、門扉は子どもの飛び出しを防止する為、必ず閉めたこと（カチッと音がするまで）を確認してください。

【登園時の受け入れについて】

- ・登園時間は、9時までとなっております。集団保育をご理解いただき、遅れないようにご協力をお願いします。
- ・登園時は、各受け入れ保育室にお子様と一緒にいき、担当職員にお預けください。職員もお子さんの様子を確認させていただき責任を持って、お預かりいたします。
- ・欠席または登園が遅れる場合は、9時までにさくら days のメッセージに送信していただくか、お電話でお知らせください。（感染症による欠席や9時以降の場合は、お電話でお知らせください。）

【降園時の身支度について】

- ・幼児組は、子どもたちが帰りの身支度をしていますので、そのまま帰園してください。
- ・ペンぎん組は、廊下にあるバック掛けにマークのついたバックがかかっていますので、そちらをお持ち帰りください。ひよこ・あひる組は、保育室にて帰りのお仕度をお願いします。

【お願い】

- ・当日の急なお迎え時間・送迎者の変更がある場合は、電話にてお知らせ下さい。
（夕食利用時の変更連絡は、16:30までとさせていただきます。）

【兄弟姉妹の受け入れ・お迎えについて】

- ・安全面や乳児室の入室を控える為に、兄弟姉妹がいる場合は、上のお子さんから受け入れし、お迎えは下のお子さんからお迎えをお願いします。

【お迎え後について】

- ・玄関や園舎外での保護者の方同士のお話は、子育てについての必要な場と理解していますが、なるべく速やかにお帰りいただき、お話し中であってもお子さんから目を離さないようにご協力をお願いします。危険ですので、玄関前にある柵には登ることのないようお願いします。

【保育時間について】

- ・通勤時間を考慮していますので、お休みの時（産休・育休）は、担任による保育時間の8:30～16:30でご協力をお願いします。災害など緊急事態が発生することもあります。お仕事がお休みの日や在宅勤務の際は、職員までお声掛けいただき緊急連絡先を伝えてください。

【自転車損害賠償保険等への加入（義務）について】

- ・自転車の安全で適正な利用の促進のため、自転車利用者に保険等への加入が義務化されています。

【懇談会のお知らせ】

進級・入園後、初めての懇談会を行います。園での子どもたちの姿をお伝えしたり、意見交換などを行いたいと思います。お忙しいとは思いますが、ぜひご参加ください！
4/2（火）にさくら days のメッセージにて出欠確認をします。

場 所：遊戯室

時 間：15:45～16:45

- ☆4月11日（木）：らいおん組（5歳児）
- ☆4月12日（金）：とら組（4歳児）
- ☆4月15日（月）：ねこ組（3歳児）
- ☆4月17日（水）：ペンぎん組（2歳児）
- ☆4月19日（金）：あひる組（1歳児）
- ☆4月22日（月）：ひよこ組（0歳児）

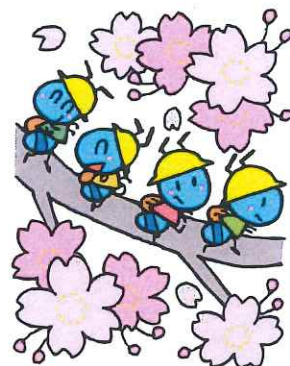

【利用者相談室「苦情申出窓口」について】

私たちは大切なお子さんを責任もって保育してまいりたいと思っております。何か困ったこと、改善して欲しいことがありましたらいつでも職員にお知らせください。問題解決に至らない場合など、「利用者相談室」がございますのでご相談ください。

責任者：園長 川村 恵美

担当者：主任保育士 大川 真由美

責任者の段階の相談で納得いかない場合には、第三者委員に直接相談し、話し合いへの立ち会い、助言を求めることができます。

第三者委員：主任児童委員 狩野和枝
(厚生労働省大臣より委嘱された稲城市の委員の方)

稲城青葉会監事 種田 匡延

※詳しくは「園のしおり」をご覧ください。利用者相談室「苦情申出窓口」は、玄関カウンターに設置してあります。

【令和5年度卒園記念品】

令和5年度卒園児保護者の方々より、「ツリーチャイム」をいただきました。とてもきれいな音色です☆素敵な記念品をありがとうございました。大切に使っていきたいと思います。



貸し出し図書のご案内

玄関ホールにあります本棚の絵本の貸し出しを行っています。ご家庭で読み聞かせしていただき、お子さんとのコミュニケーションが少しでも多く取れるといいですね☆是非ご利用ください。



このマークが貼ってある絵本が、貸出し用です。

絵本の借り方・返し方

- ☆借りる時…貸出しノートに保護者の方が記入して下さい。
- ☆返す時…貸出しノートに保護者の方が記入し、返却ボックスに入れてください。
- ・絵本の貸し出しは、1週間を期限として1冊までです。

・絵本の背表紙にシールを貼り、わかりやすく種類分けをしています。
青→乳児向け 緑→幼児向け 赤→昔話など 黄色→図鑑など

・保育園の共有物のため、保護者の方の管理のもと大切にご使用ください。万が一破損や紛失などがございましたら、職員までお知らせください。



保育の目標



- やる気いっぱい元気な子



- ほほえみ輝くやさしい子
- 力を合わせてがんばる子

発達過程

6年齢のクラス(0~5歳児)で園生活を送るが、保育所保育指針の8つの発達段階を前提条件としている。また、一人ひとりの成長発達段階を踏まえた上で、養護と教育が一体となって保育展開されている。

年齢別保育目標

子どもの保育目標

0歳児	生理的欲求を満ちし生活リズムをつかむ
1歳児	行動範囲を広げ探索活動を盛んにする
2歳児	象徴機能や想像力を広げながら集団活動に参加する
3歳児	身近な仲間や自然等の環境と積極的に関わり、意欲を持って活動する
4歳児	信頼感を深め、仲間とともに感情豊かな表現をする
5歳児	集団生活の中で自立的・意欲的に活動し、体験を積み重ねる

保育室のご案内

月曜日~金曜日

クラス	朝保育	担任保育	夕保育	延長保育
時間	7:00 7:30 8:00	8:30 16:30	18:00	19:00 20:00
0歳児 ひよこ組	あひる	ひよこ	ひよこ又はあひる	あひる
1歳児 あひる組	あひる			
2歳児 ぺんぎん組	らいおん	ぺんぎん		あひる
3歳児 ねこ組	らいおん	ねこ		あひる
4歳児 とら組	らいおん	とら	らいおん	あひる
5歳児 らいおん組	らいおん			あひる

土曜日 (登園人数により異年齢の保育を行います)

クラス	朝保育	担任保育	夕保育	延長保育
時間	7:00 7:30 8:00	8:30 16:30	18:00	20:00
0歳児 ひよこ組	あひる	ひよこ又はあひる	あひる	
1歳児 あひる組	あひる			
2歳児 ぺんぎん組	あひる			
3歳児 ねこ組	あひる	ぺんぎん又はあひる	あひる	
4歳児 とら組	あひる	ぺんぎん又はあひる	あひる	
5歳児 らいおん組	あひる	ぺんぎん又はあひる	あひる	

